

Уважаемые коллеги!

В декабре мы начали производство датчика температуры и относительной влажности с GSM каналом передачи данных: **SRHT-GSM**.

Это первый прибор из будущего семейства наших GSM-датчиков.

Как вы знаете, на рынке уже присутствуют приборы с передачей данных по GSM-каналу. Наиболее полно представлены приборы пожарной и охранной сигнализации. Есть GSM-модемы с возможностью подключения датчиков. Однако эти приборы достаточно дорогие и сложные в обслуживании.

При создании своей линейки GSM-датчиков мы решали несколько задач: создать законченные приборы контроля под конкретные задачи, **очень простые в настройке**, не требующие от людей специальных знаний, имеющие современный дизайн и **невысокую цену**.



Внешний вид датчика температуры и отн.влажности SRHT-GSM

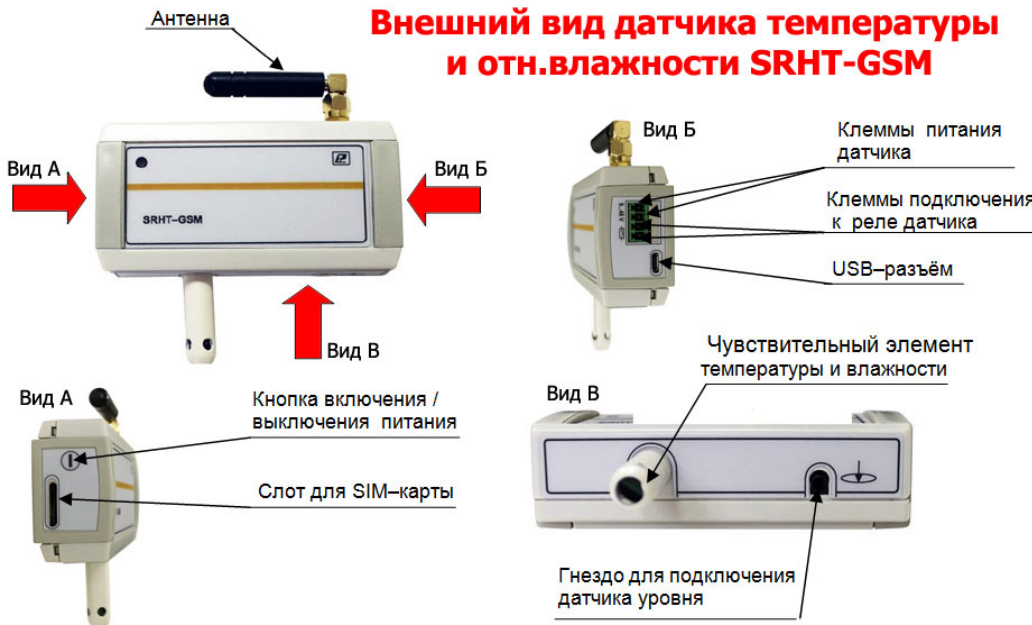

Основная область применения GSM-датчиков – **контроль удаленных объектов**: дач, домов, погребов, теплиц, гаражей, серверных, производственных помещений, складов и т.д.

Сейчас, с появлением GSM-датчиков от НПК «Рэлсиб» эта задача решается легко и просто.

Датчик SRHT-GSM помимо контроля температуры и влажности также отслеживает наличие протечки. Датчик снабжен **встроенным аккумулятором**, что позволяет ему работать достаточно долго в автономном режиме. В приборе имеется **поляризованное реле**, которое не меняет положение контактов при

отключении питания. При помощи данного реле можно дистанционно включать/выключать какие-либо устройства. Управлять реле можно как с телефона, так и автоматически по одному из контролируемых параметров.

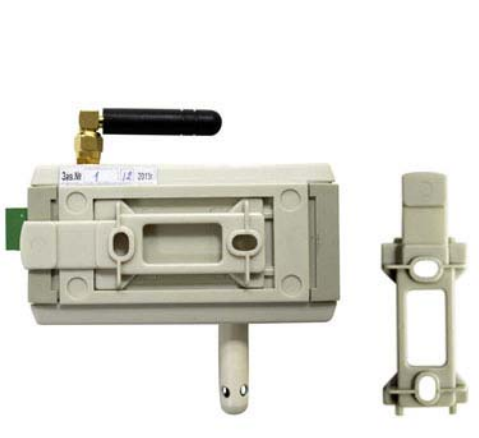

Датчик с кронштейном

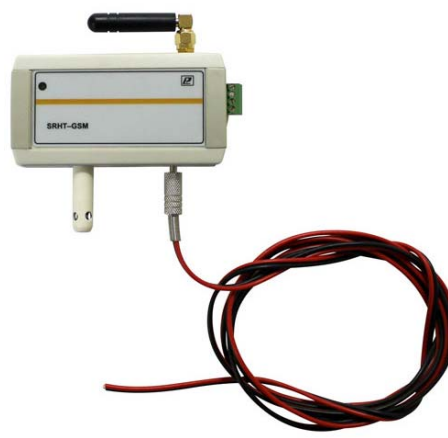

Разъем для датчика уровня



Фото с адаптером

Программа «SRHT–GSM»

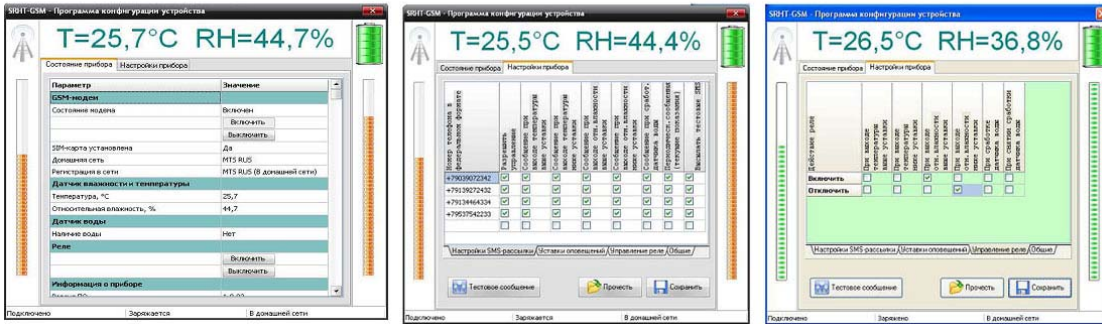

Все необходимое ПО находится во флэш-памяти прибора. Для настройки датчика достаточно подключить его к ПК и задать необходимые параметры.

Надеемся, что наш новый прибор понравится Вам и Вашим Заказчикам!

Мы будем рады получить от Вас замечания и предложения по датчику SRHT-GSM, а также предложения по будущим датчикам данной серии, в том числе: количество каналов и контролируемые параметры, наличие памяти, наличие навигатора и т.д.

Датчики SRHT-GSM имеются на складе.

Желаем Вам успешных продаж!

Коммерческий отдел НПК «Рэлсиб».